



**PREFEITURA DE  
FLORIANÓPOLIS**

# Itinerários UFSC pós-binário

24/03/2023

**SMPIU  
SMTI  
SMSP**



---

Nova linha: 188 - TICEN - UFSC

Nova linha: 180 - TITRI - Pantanal via Carvoeira

135 - Volta ao Morro Norte via TITRI

138 - Volta ao Morro Sul via TITRI

176 - Saco Grande via HU

470 - Tapera / TITRI

847 - TIRIO - TITRI via UFSC

***Obs.: Linhas que não aparecem nesta apresentação não serão modificadas.***

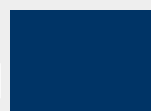

## 185 - UFSC Semidireto

- Após a implantação do Binário, a linha **185 - UFSC Semidireto será DESATIVADA.**
- O deslocamento dos estudantes será realizado pela nova linha **TICEN - UFSC (pág. 4).**
- Atualmente, a linha 185 já não pára nos pontos da **Av. Beira-mar Norte**, seguindo **direto do TICEN ao TITRI**. Os usuários de outros bairros que atualmente realizam a integração no **TITRI** poderão chegar à universidade por meio da nova linha **180 - TITRI - Pantanal via Carvoeira (pág. 6)**

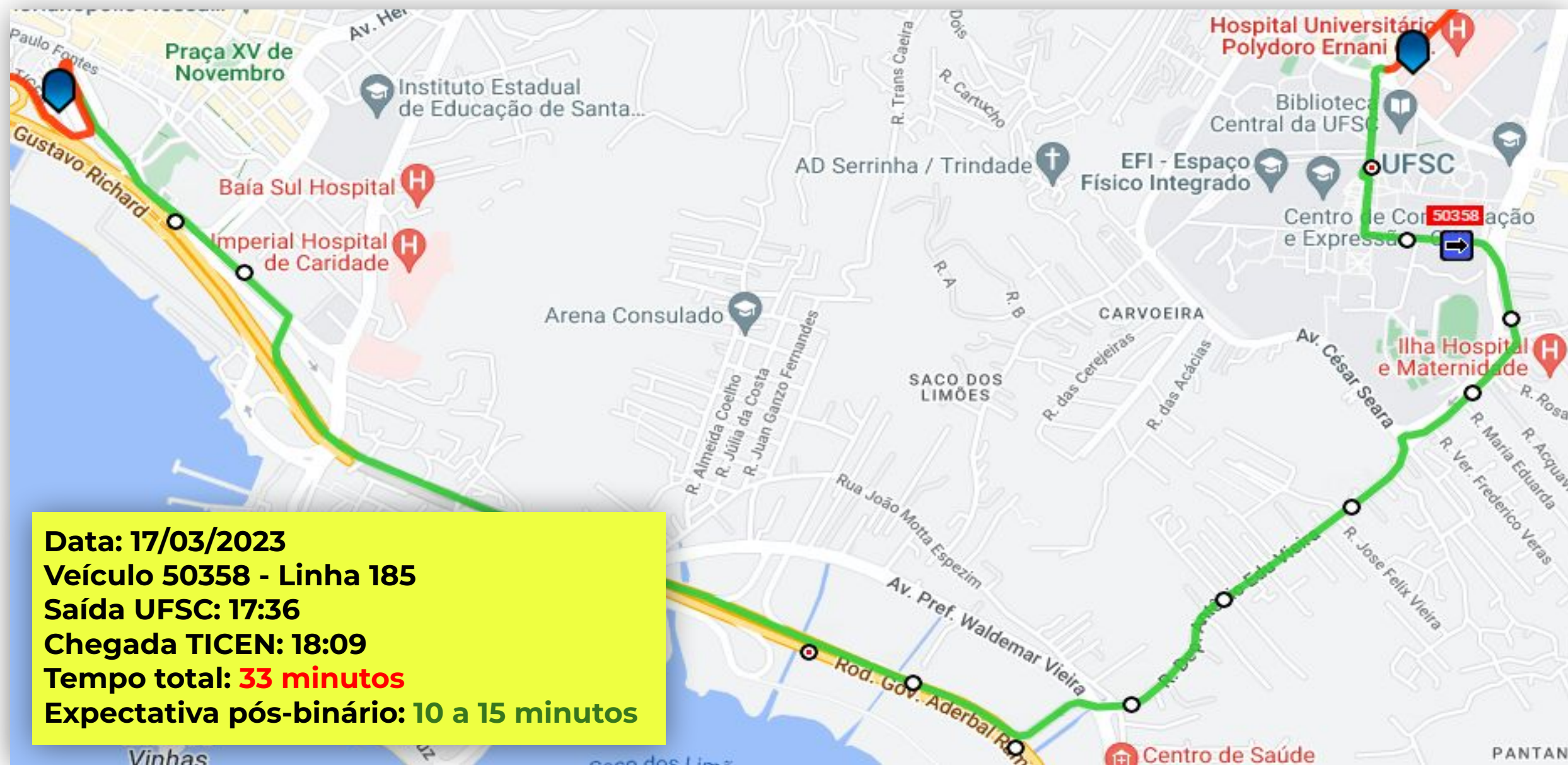

## Nova linha: 188 - TICEN - UFSC - \*previsão de 96 partidas/dia

- A nova linha tem como objetivo, além de transportar os estudantes do TICEN à UFSC de forma rápida, permitir o rápido deslocamento do Pantanal à UFSC e à Carvoeira, bem como de todas estas localidades ao Centro.



*Extensão total da linha: 12,2 km.*

# Nova linha: 188 - TICEN - UFSC - \*previsão de 96 partidas/dia



## Nova linha: 180 - TITRI - Pantanal via Carvoeira - \*previsão de 80 partidas/dia

- A nova linha tem como objetivo, além de realizar o trajeto TITRI/UFSC de forma rápida, permitir o deslocamento da Carvoeira ao Pantanal e à UFSC, bem como de todas estas localidades ao TITRI.



*Extensão total da linha: 10,3 km.*

# Nova linha: 180 - TITRI - Pantanal via Carvoeira - \*previsão de 80 partidas/dia



# Linhas Volta ao Morro

- Após a implantação do Binário, as duas linhas de **Volta ao Morro Norte (135 e 137)** serão unificadas (e os horários somados) na linha **135 - Volta ao Morro Norte via TITRI** e as duas linhas de **Volta ao Morro Sul (136 e 138)** serão unificadas na **linha 138 - Volta ao Morro Sul via TITRI**, conforme demonstrado nas **páginas nº 9 e nº 11**. Sendo assim, as linhas **136 - Volta ao Morro Carvoeira Sul via TITRI** e **137 - Volta ao Morro Pantanal Norte via TITRI serão DESATIVADAS**.
- O deslocamento entre os bairros Carvoeira/Pantanal com a região da Av. Beira-mar Norte, Agrônômica, Av. Mauro Ramos, poderá ser realizado mediante integração no TITRI ou no TICEN.



136 - Volta ao Morro Carvoeira Sul



137 - Volta ao Morro Pantanal Norte

# 138 - Volta ao Morro Sul via TITRI - \*previsão de 80 partidas/dia



*Extensão total da linha: 18,0 km.*

# 138 - Volta ao Morro Sul via TITRI - \*previsão de 80 partidas/dia



# 135 - Volta ao Morro Norte via TITRI - \*previsão de 80 partidas/dia



# 135 - Volta ao Morro Norte via TITRI - \*previsão de 80 partidas/dia



## 470 - TAPERÁ - TITRI \* 7 partidas por sentido por dia

- A linha teve seu itinerário sentido Bairro alterado da **Rua Dep. Antônio Edu Vieira** para a **Rua Capitão Romualdo de Barros** devido à implantação do binário.
- Moradores da Edu Vieira que desejam ir à Tapera e moradores da Cap. Romualdo de Barros que desejam voltar da Tapera podem realizar a integração no TITRI ou na própria UFSC.



*Extensão total da linha: 44,0 km.*

# 470 - TAPERÁ - TITRI \* 7 partidas por sentido por dia



## 847 - TIRIO - TITRI via UFSC - \* 30 partidas por sentido por dia

- A linha teve seu itinerário sentido TIRIO alterado da **Rua Dep. Antônio Edu Vieira** para a **Rua Capitão Romualdo de Barros** devido à implantação do binário.
- Moradores da Edu Vieira que desejam ir ao TIRIO e moradores da Cap. Romualdo de Barros que desejam voltar do TIRIO podem realizar a integração no TITRI ou na própria UFSC.

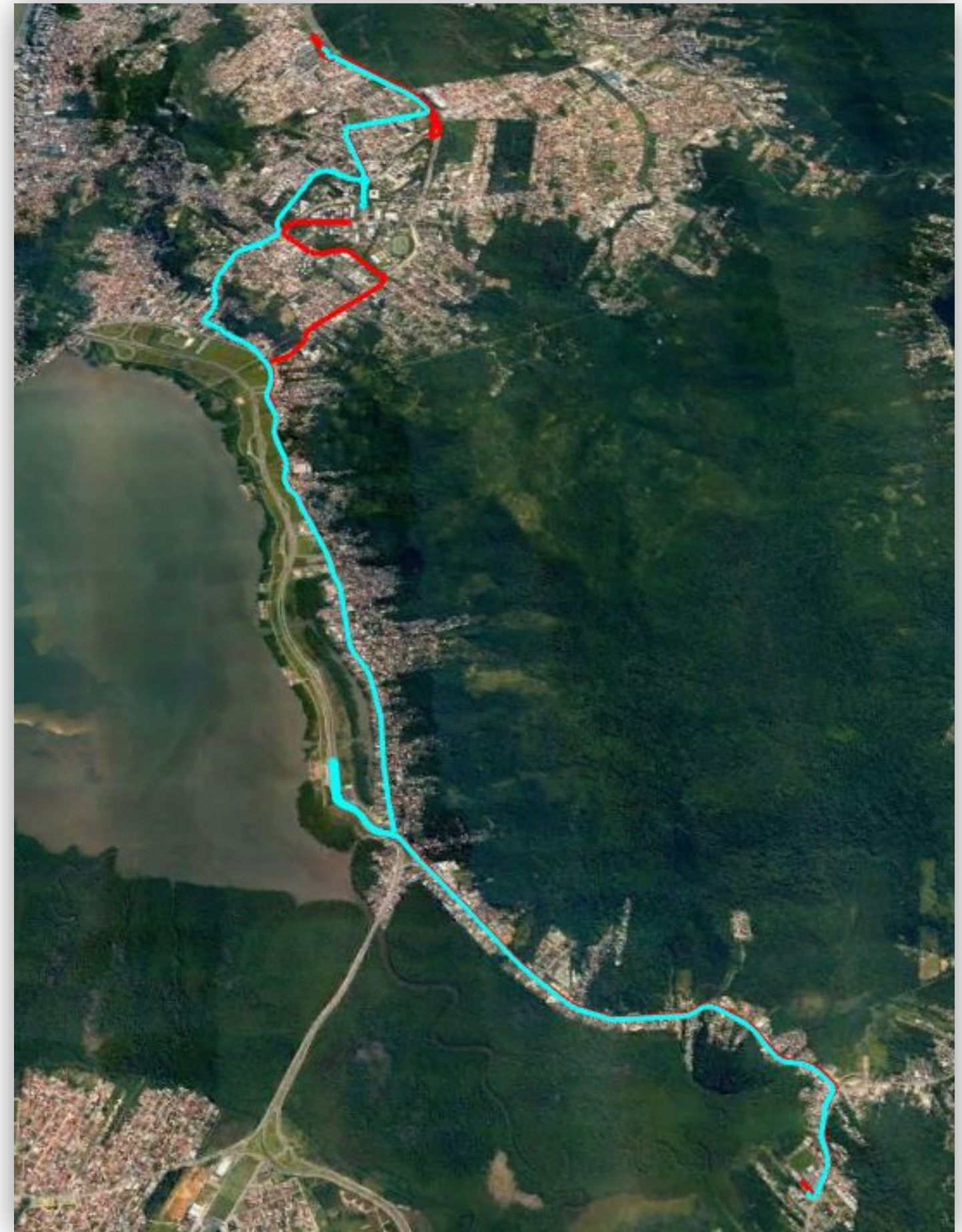

*Extensão total da linha: 28,8 km.*

# 847 - TIRIO - TITRI via UFSC - \* 30 partidas por sentido por dia



# 176 - Saco Grande via HU - \*previsão de 30 partidas por sentido por dia

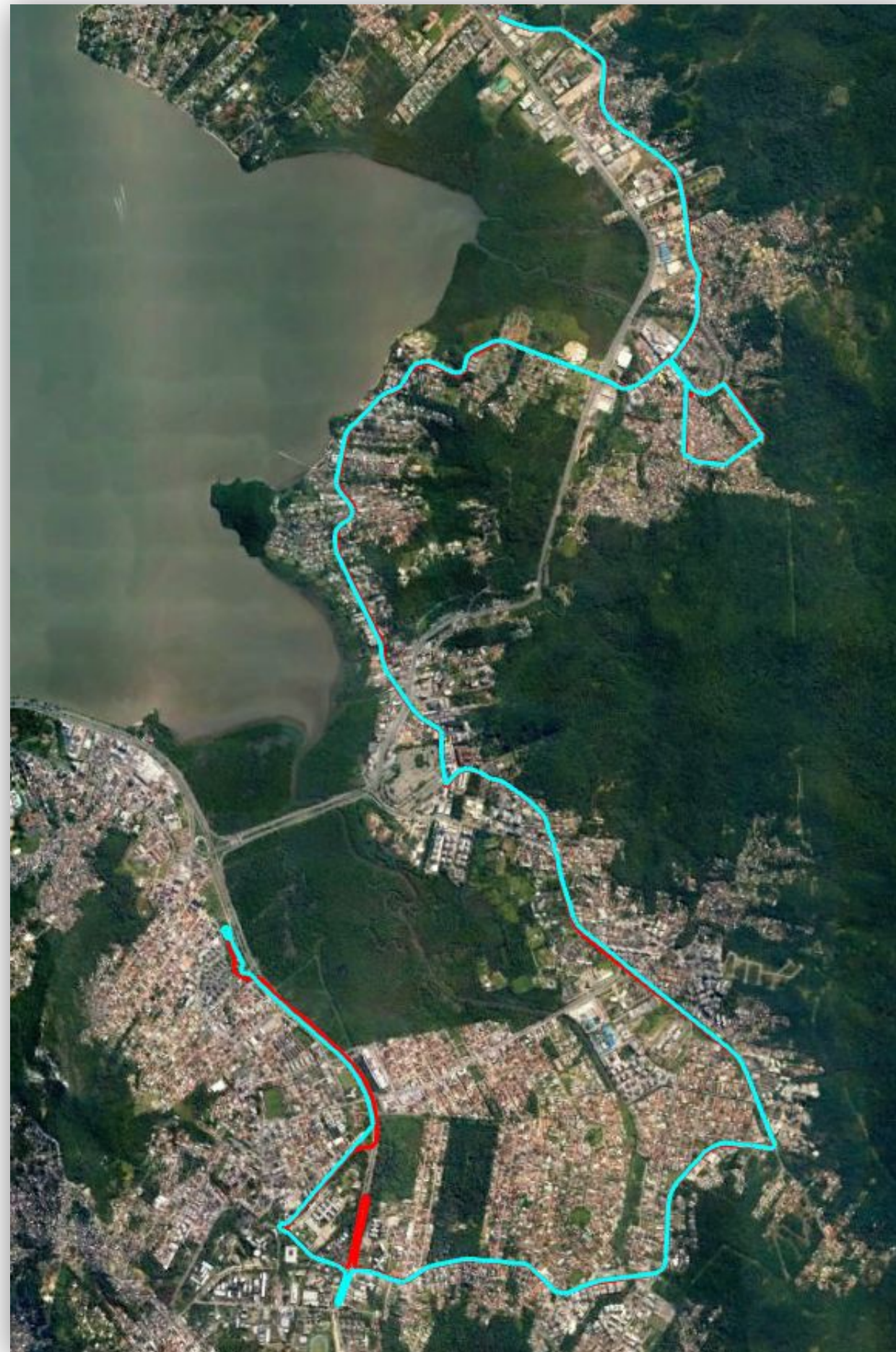

*Extensão total da linha: 36,0 km.*

# 176 - Saco Grande via HU - \*previsão de 30 partidas por sentido por dia

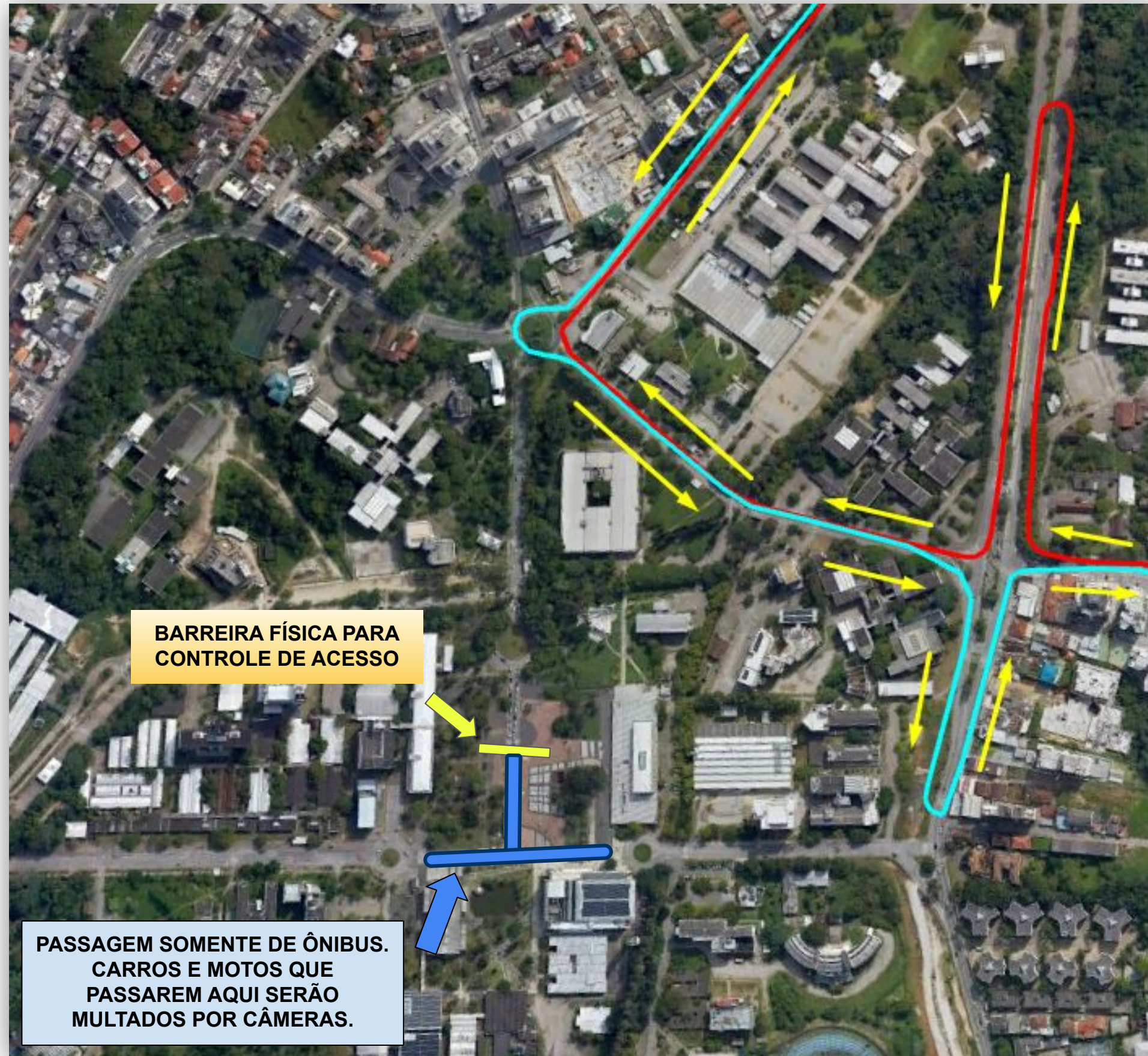

# TODAS AS LINHAS - \* 470 partidas previstas por dia

Nova linha: 188 - TICEN - UFSC



Nova linha: 180 - TITRI - Pantanal via Carvoeira



135 - Volta ao Morro Norte

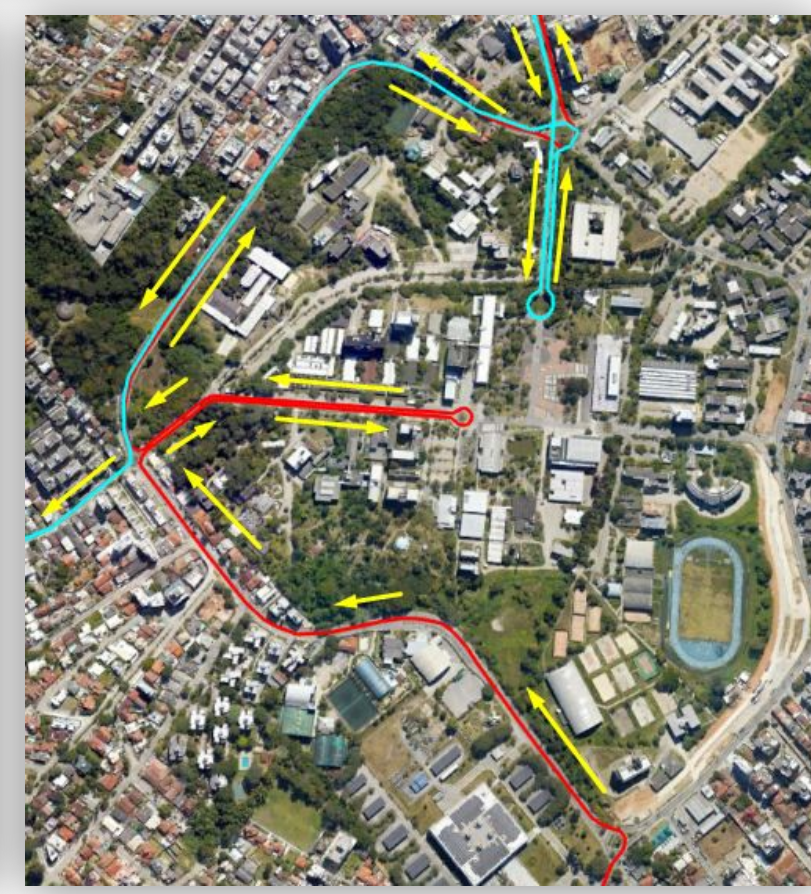
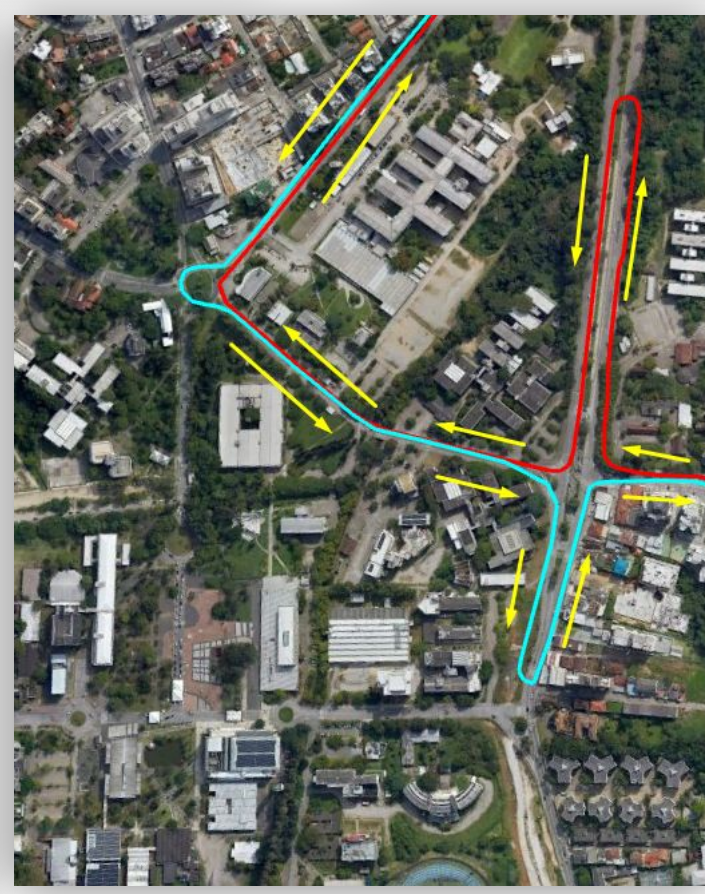

138 - Volta ao Morro Sul

176 - Saco Grande via HU

847 - TIRIO - TITRI via UFSC

470 - Tapera / TITRI



SMPIU  
SMTI  
SMSP

